

# Assinador Digital

Acesse o site [www.registradores.org.br](http://www.registradores.org.br) e clique em “Suporte”.



The screenshot shows the website's header with the logo and a navigation menu. Below the menu is a sidebar with service links and a main content area with a woman using a laptop and promotional text.

## Registradores

Central Registradores de Imóveis

Home Institucional Suporte Cartórios Informativo Fale Conosco

Serviços

- Cadastro
- Comprar Créditos
- Pedido de Certidão
- Matrícula Online
- Pesquisa de Bens
- e - Protocolo
- Repositório Confiável

Sua certidão como e onde você quiser.

Agilidade, conforto e segurança. Pedidos e pagamentos online.

Clicar em “Download Assinador” em vermelho localizado ao lado direito da tela.

## Aplicativos

### Assinador Digital

#### **Assinador Digital Registral de Documentos Eletrônicos**

O Assinador Digital Registral de Documentos Eletrônicos é um software de assinatura de digital e verificação de assinatura no padrão PKCS#7 freeware. Foi desenvolvido baseado na legislação brasileira de certificação digital através da legislação da Infra Estrutura de Chaves Públicas Brasileira (ICP-Brasil).

Utilizado a partir de certificados digitais do padrão X.509 fornecidos pela Autoridade Certificadora Raíz Brasileira e de suas Autoridades Certificadoras Subordinadas, este software permitirá que você ou sua empresa dê validade jurídica aos seus arquivos eletrônicos, ou seja, quando um determinado arquivo é assinado, automaticamente o assinador adiciona as informações pessoais contidas no seu certificado digital no arquivo assinado. Isso gerará um Número Hash que o identificará com único e o impossibilitará de qualquer alteração sem que sua assinatura seja removida do arquivo.

A verificação dos arquivos assinados digitalmente se dá de forma natural, sendo o arquivo exibido juntamente com as assinaturas digitais e o cancelamento eletrônico. Basta efetuar um duplo-clique sobre um arquivo assinado (\*.p7s, \*.p7b, \*.dca, \*.sig) para que ele possa ser verificado e exibido.

- Apresentação
- Visões e Versões
- Requisitos do Sistema
- Informações Técnicas
- **Download Assinador**
- + Menu de Acesso
- + Botões de Acesso
- + Barra de Status
- + Passo a Passo
- + Definições Sobre Certificação
- A ARISP na Certificação Digital
- Conheça a ICP-Brasil

Abrirá a tela abaixo. Selecione a opção “Download – Versão Público Geral”

### Download do Assinador Digital

Para efetuar o download do Assinador Digital Registral de Documentos Eletrônicos selecione a opção correta de download:

#### Download - Versão Público Geral

Indicada a clientes diversos, pessoas físicas e jurídicas que desejam assinar seus arquivos digitalmente.

[Clique Aqui para Download](#)

#### Download - Versão Cartórios

Indicada aos cartórios de registro de imóveis para a criação de arquivos digitais, certidões e registros digitais.

[Clique Aqui para Download](#)

Informar o e-mail do seu cadastro no nosso sistema e após clique em “PROSSEGUIR”.

[Aplicativos](#)

Assinador Digital - Download

Por favor, informe seu e-mail:

PROSSEGUIR

VOLTAR

Assinador Digital

Fazer o download do assinador digital clicando no botão “clique aqui”. Após clique em “executar”

### Download do Assinador Digital

Para fazer o download da versão escolhida, [clique aqui](#).

Seguir os passos conforme as telas a seguir:

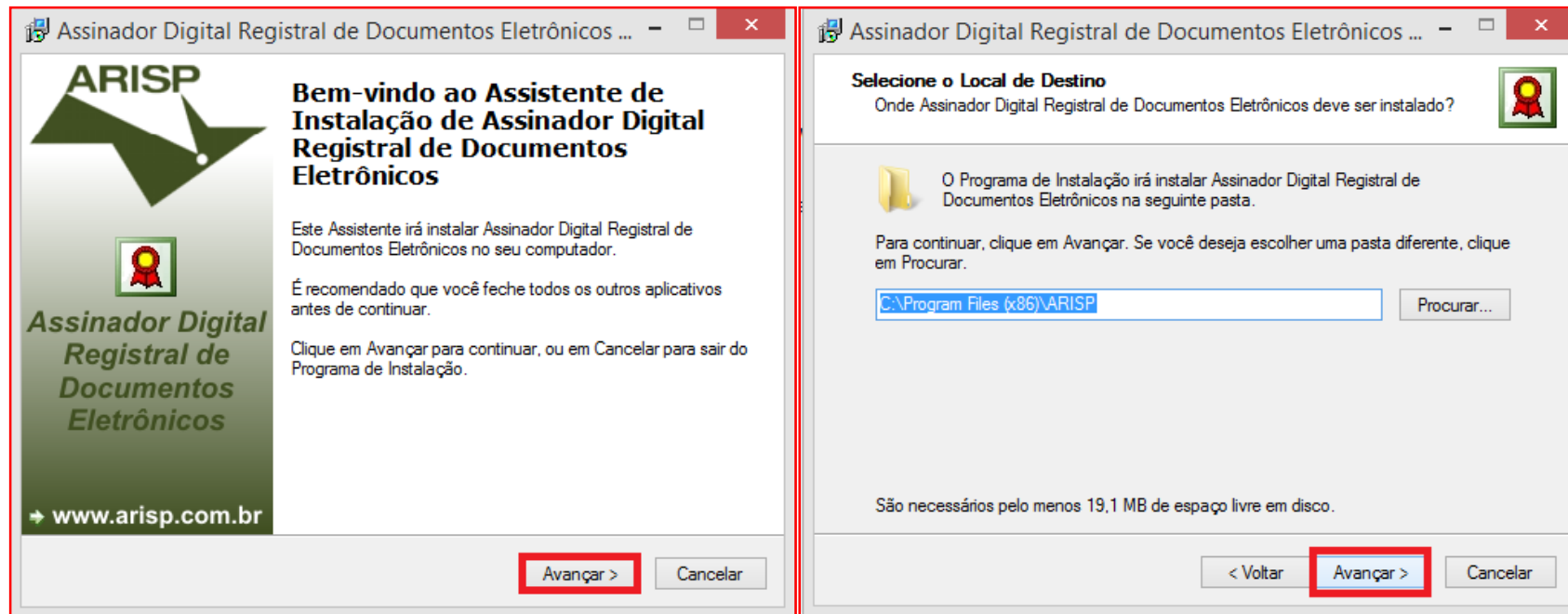

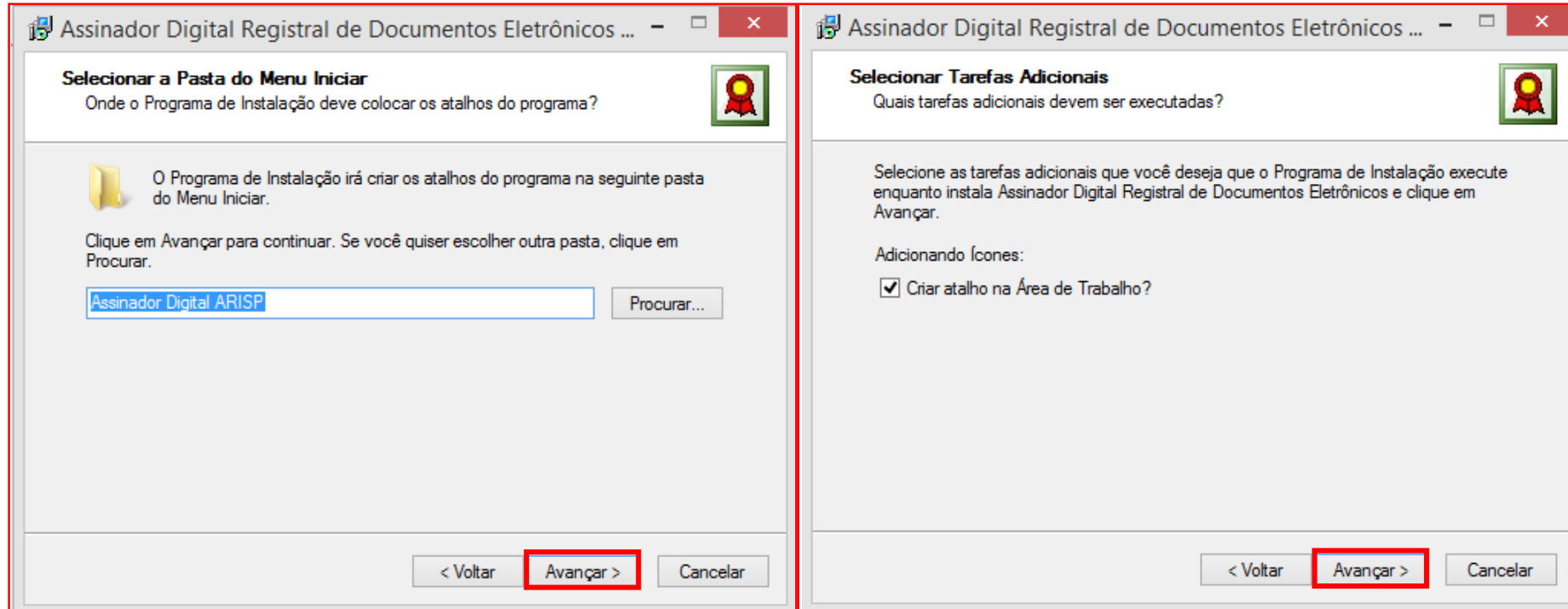



Após concluir a instalação, abrirá a tela abaixo:



**IMPORTANTE:** Dependendo da versão do Windows, a tela acima ficará travada e o Assinador Digital não abrirá. Para solucionar, feche a tela, clique com o botão direito do mouse no arquivo Assinador Digital ARISP salvo na área de trabalho e após clique em executar como administrador.



Abrirá o programa do Assinador Digital e pedirá para cadastrar o nome da organização ou usuário.  
Coloque seu nome ou empresa e clique em “Salvar”.

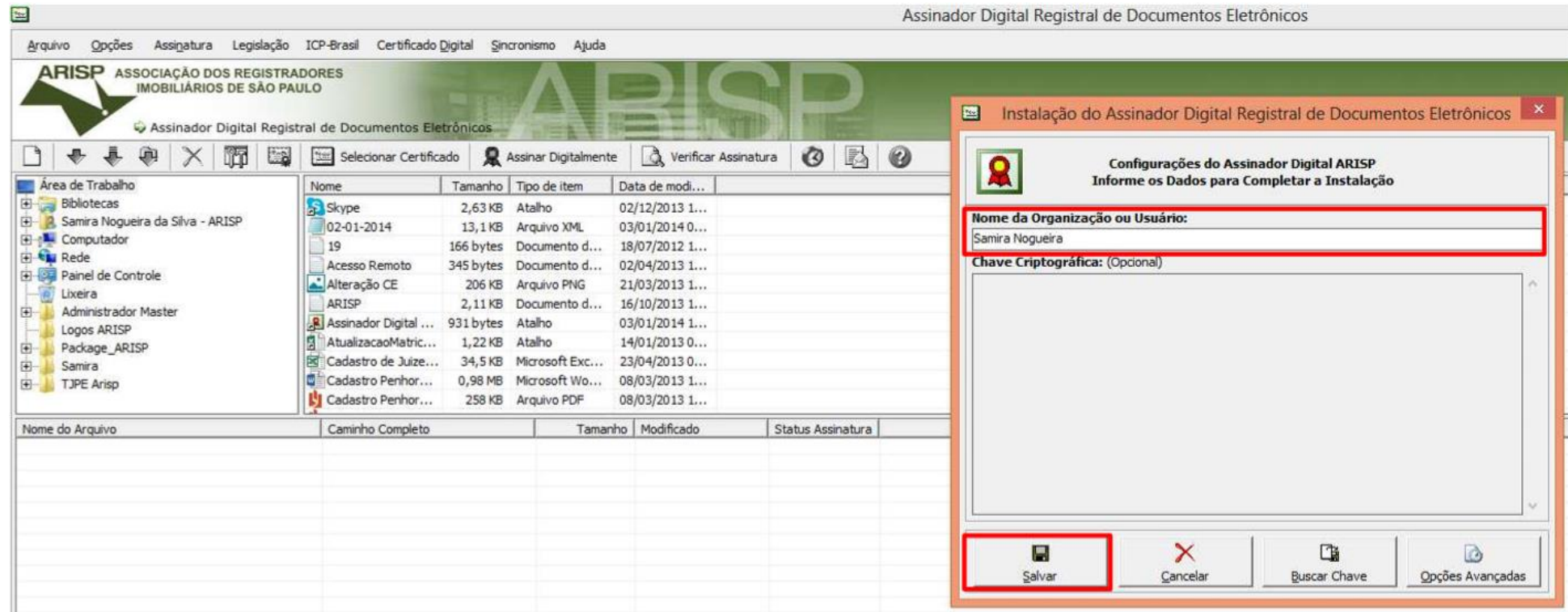

O Assinador Digital foi instalado com sucesso. Agora abra o site [www.registradores.org.br](http://www.registradores.org.br) e visualize sua certidão digital.



# **Registradores**

*Central Registradores de Imóveis*

Qualquer dúvida, entrar em contato com nossa equipe de suporte.

Horário de Atendimento  
2ª à 6ª feira, das 9h às 18h



[arisp@arisp.com.br](mailto:arisp@arisp.com.br)



(11)3107-2531